

ORDINE DI ENTRATA E USCITA SCUOLA INFANZIA PLESSO C.COLLODI - I.C. ANZIO III – A.S. 2021/2022
EMERGENZA COVID-19



8,20:16,00
SEZ. G -INGRESSO USCITA 6
SEZ. A -INGRESSO USCITA 5 DX
8,20:13,00
SEZ. M -INGRESSO USCITA 5 SX



8,30: 16,10
SEZ. E- INGRESSO USCITA 6
SEZ. I- INGRESSO USCITA 5 DX
8,30: 13,10
SEZ. H- INGRESSO USCITA 5 SX



8,40:16,20
SEZ. F- INGRESSO USCITA 6
SEZ. C- INGRESSO USCITA 5 SX
8,40:13,20
SEZ. L- INGRESSO USCITA 5 DX

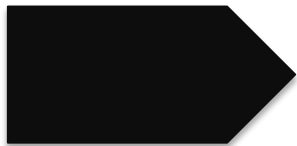

8,50:13,20
SEZ. B- INGRESSO USCITA 5
SEZ. D- INGRESSO USCITA 6



AMBIENTE DEDICATO ALL'ACCOGLIENZA E ISOLAMENTO COVID-19 INFANZIA

ORDINE DI ENTRATA E USCITA SCUOLA PRIMARIA PLESSO C.COLLODI - I.C. ANZIO III – A.S. 2021/2022
EMERGENZA COVID-19



8,20:13,44

1D-1C - PIANO TERRA INGRESSO USCITA 9
5F- PIANO TERRA INGRESSO USCITA 4 LATO DX
4D-4C-5E- PRIMO PIANO INGRESSO USCITA 4 LATO SX
3C-3D-2C-2D- PRIMO PIANO INGRESSO USCITA 4 LATO DX
5D- PRIMO PIANO INGRESSO SCALE USCITA 2

4B 8,20/16,10 PRIMO PIANO INGRESSO SCALE USCITA 2



8,30: 16,10

1 E -1A- 1 B- PIANO TERRA INGRESSO USCITA 8
2A - 2B- PIANO TERRA INGRESSO USCITA 4 LATO SX
2E - PRIMO PIANO INGRESSO USCITA 4 LATO DX



8,30:16,20

5A-5B -3F- PIANO TERRA INGRESSO USCITA 4 LATO SX
3B-3A-3E-4E- PRIMO PIANO INGRESSO USCITA 4 LATO DX
4A-5C- PRIMO PIANO INGRESSO USCITA 2



AMBIENTE DEDICATO ALL'ACCOGLIENZA E ISOLAMENTO COVID-19



PIANTA PIANO TERRA

INDICAZIONI - DOTAZIONI DI SICUREZZA

Art. 214 - L. 28 del 28/02/2020
Adozione del Documento per la pianificazione delle attività scolastiche, educative e formative
in tutte le istituzioni del Sistema Nazionale di Istruzione per l'anno scolastico 2020/2021

*E' obbligatorio la rilevazione della temperatura corporea (7)

- L'accesso all'istituto e' possibile se la temperatura corporea non supera i 37,5°
- Ambiente dedicato all'accoglienza e isolamento di eventuali soggetti che dovessero manifestare una sintomatologia respiratoria e febbre
- L'accesso all'istituto e' favorito da prenotazioni come da apposita informativa per contenere la presenza contemporanea dei visitatori
- Mantenere almeno un metro di separazione tra le persone in attesa (ed eventuali accompagnatori) sia tra le postazioni di lavoro
- Dove le prescrizioni del punto precedente non potranno essere garantite, indossare la mascherina a protezione delle vie respiratorie (7) aiunnicidocantATAoperatori esterni
- Si raccomanda di procedere ad una frequente igiene delle mani dopo il contatto con materiale cartaceo ed informativo
- Dispenser con soluzione idroalcolica per l'igiene delle mani
- Contenitore dei rifiuti indifferenziati per gettare mascherine in busta chiusa
- Schede informative di sicurezza
- Planimetria Emergenza COVID-19/informativa
- Informativa corretta igiene delle mani
- Informativa per distributori automatici
- Sosta di attesa per informazioni
- Percorso dedicato di ingresso e di uscita della scuola
-

INGRESSO USCITA N°	ORARIO INGRESSO	ORARIO USCITA
1		
2		
3		
4		
5		
6		
7		

Versione: 00 data: 06/07/2020 RSPF Arch. Giovanni B. Lo Falso

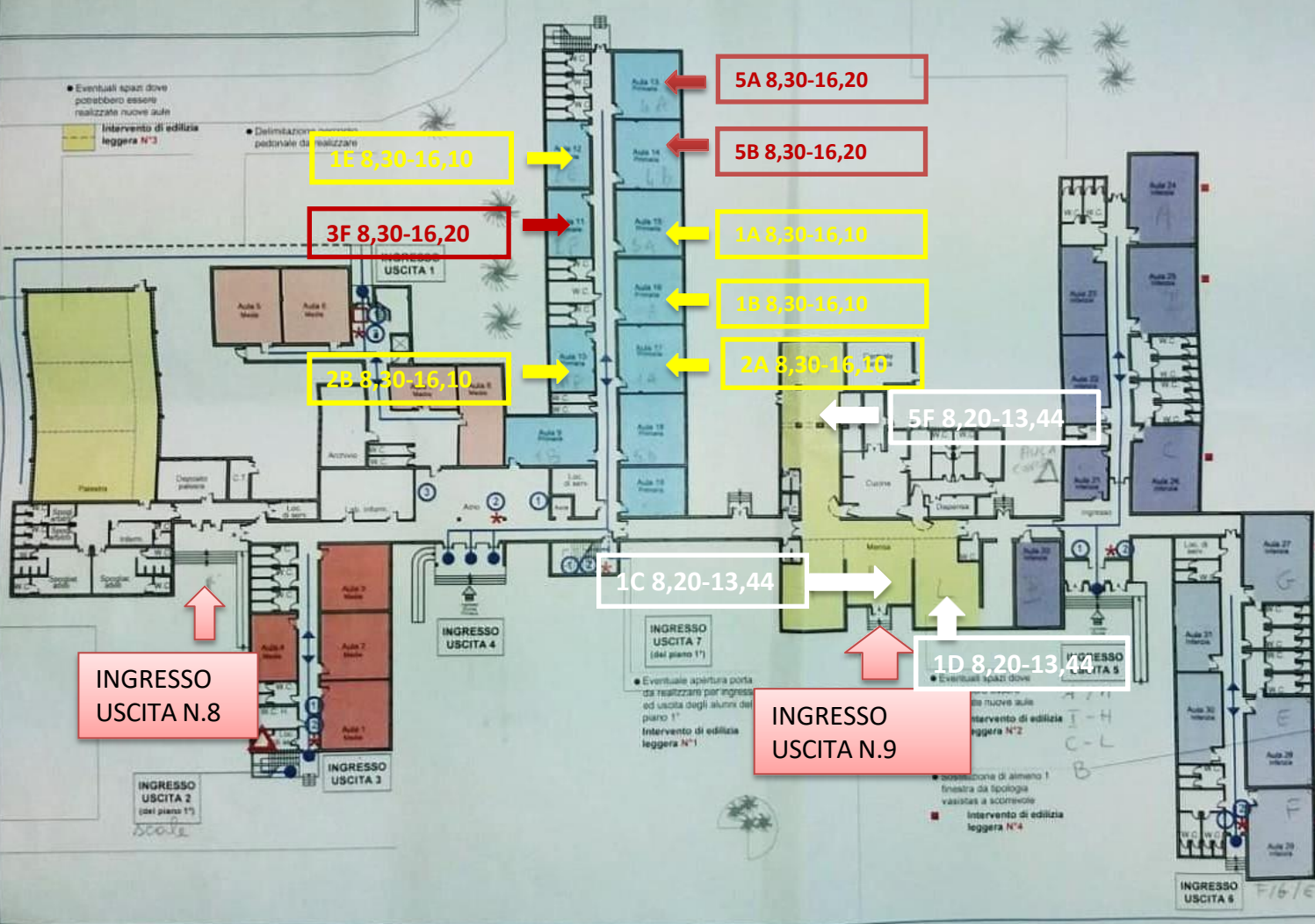



INDICAZIONI - DOTAZIONI DI SICUREZZA

Art. 30 e s. 39 del Decreto
Adempimenti del Datore di lavoro per la pianificazione delle attività scolastiche, educative e formative
in tutte le istituzioni del Sistema Nazionale di Istruzione per l'anno scolastico 2020/2021

E' obbligatorio la rilevazione della temperatura corporea (7)



L'accesso all'istituto è possibile se la temperatura corporea non supera i 37,5°



Ambiente dedicato all'accoglienza e isolamento di eventuali soggetti che dovessero manifestare una sintomatologia respiratoria e febbrile



L'accesso all'istituto è favorito da prenotazioni come da apposita informativa per contenere la presenza contemporanea dei visitatori



Mantenere almeno un metro di separazione tra le persone in attesa (ed eventuali accompagnatori) sia tra le postazioni di lavoro



Dove le prescrizioni del punto precedente non potranno essere garantite, indossare la mascherina a protezione delle vie respiratorie (7) alunni/docenti/ATA/operatori esterni



Si raccomanda di procedere ad una frequente igiene delle mani dopo il contatto con materiali cartacei ed informatico



Dispensari con soluzione idroalcolica per l'igiene delle mani



Contenitori dei rifiuti indifferenziati per gettare mascherine in busta chiusa



Schede informative di sicurezza



Planimetria Emergenza COVID-19/Informativa



Informativa corretta igiene delle mani



Informativa per distributori automatici



Informativa Imbraccio



Sosta di attesa per informazioni



Percorso dedicato di ingresso e di uscita dalla scuola



INGRESSO USCITA N°	ORARIO INGRESSO	ORARIO USCITA
1		
2		
3		
4		
5		
6		
7		

Versione 00 data 06/07/2020 - RSPP Arch. Giovanni B. La Fata

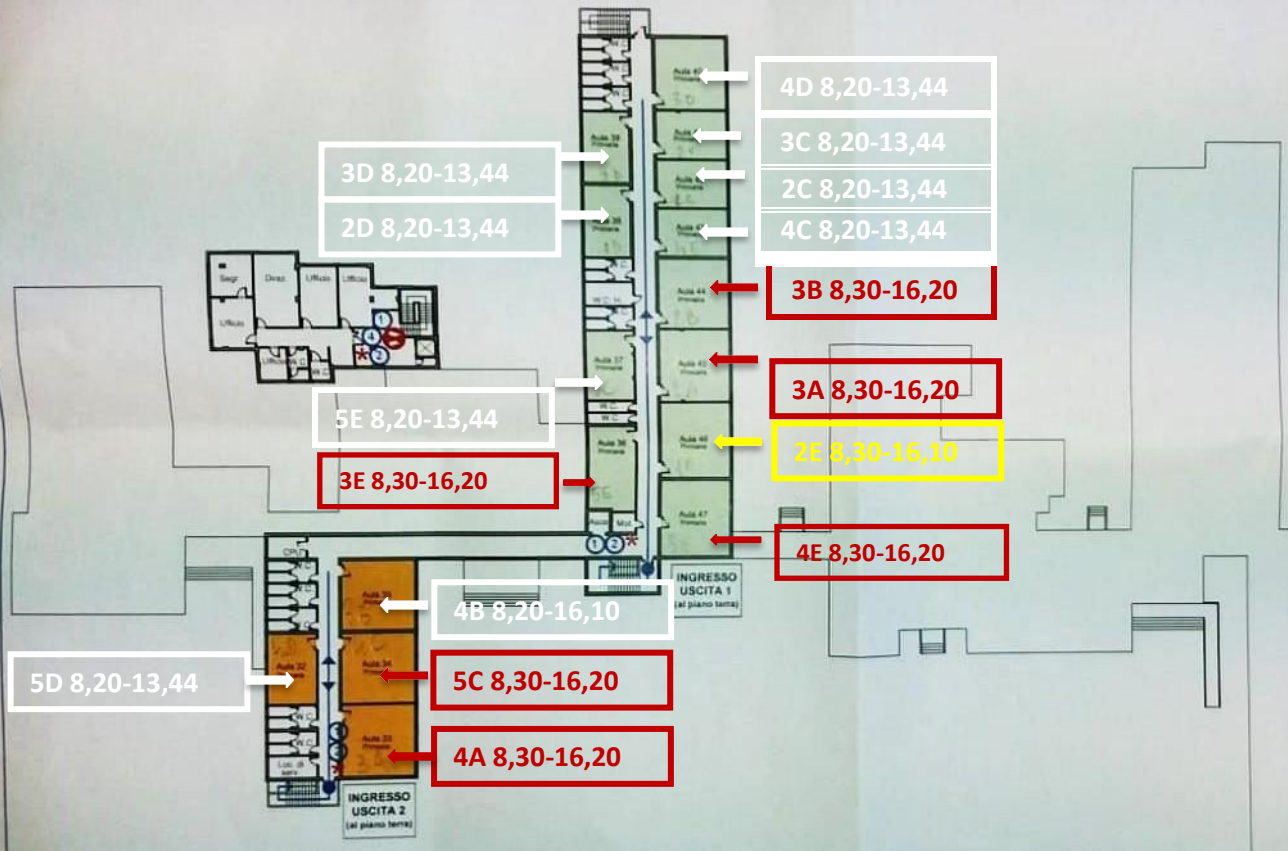

ORDINE DI ENTRATA E USCITA SCUOLA MEDIA PLESSO C.COLLODI - I.C. ANZIO III – A.S. 2021/2022
EMERGENZA COVID-19



8,10:14,10

1 B- 1A - INGRESSO USCITA 4 DX

3B – 1D - INGRESSO USCITA 4 SX

3C -2A- 2B- INGRESSO USCITA 8

2D- 2C- 1C- 3A- INGRESSO USCITA 3



AMBIENTE DEDICATO ALL'ACCOGLIENZA E ISOLAMENTO COVID-19



PIANTA PIANO TERRA

INDICAZIONI - DOTAZIONI DI SICUREZZA

Adozione del Documento per la pianificazione delle attività scolastiche, educative e formative
in tutte le istituzioni del sistema nazionale di istruzione per l'anno scolastico 2020/2021

- È obbligatorio la rilevazione della temperatura corporea (7)
- L'accesso all'istituto è possibile se la temperatura corporea non supera i 37,5°
- Ambiente dedicato all'accoglienza e isolamento di eventuali soggetti che dovessero manifestare una sintomatologia respiratoria e febbre
- L'accesso all'istituto è lavorato da prenotazioni come da apposita informativa per contenere la presenza contemporanea dei visitatori
- Mantenere almeno un metro di separazione tra le persone in attesa (ad eventuali accompagnatori) sia tra le postazioni di lavoro
- Dove le prenotazioni del punto precedente non potranno essere garantite, indossare la mascherina a protezione delle vie respiratorie (7) aluminidocenti/ATA/operatori esterni
- Si raccomanda di procedere ad una frequente igiene delle mani dopo il contatto con materiale cartaceo ad informativo
- Dispenser con soluzione idroalcolica per l'igiene delle mani
- Contenitore dei rifiuti indifferenziati per gettare mascherine in busta chiusa
- Schede informative di sicurezza
- Planimetria Emergenza COVID-19 Informativa
- Informativa corretta igiene delle mani Informativa per distributori automatici
- Sosta di attesa per informazioni
- Percorso dedicato di ingresso e di uscita dalla scuola

INGRESSO USCITA N°	ORARIO INGRESSO	ORARIO USCITA
1		
2		
3		
4		
5		
6		
7		

